

Literal a1) Estructura orgánica funcional

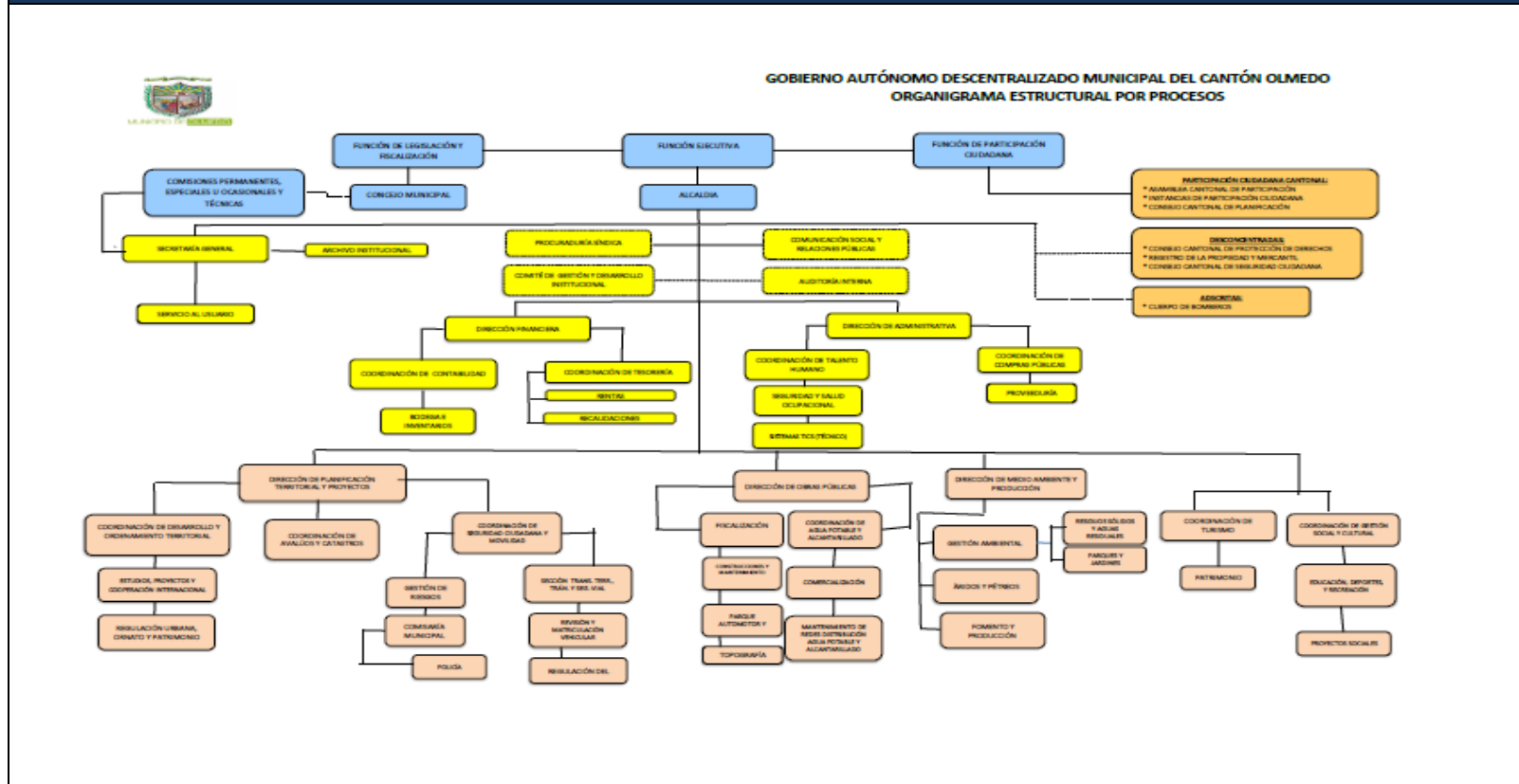

<p>LINK PARA DESCARGAR EL ESTATUTO ORGÁNICO / ESTATUTO POR PROCESOS</p>	<p>Estatuto Orgánico por Procesos del Gobierno Autonomo Descentralizado Municipal del Cantón Olmedo.</p>
<p>FECHA ACTUALIZACIÓN DE LA INFORMACIÓN:</p>	<p>DD/MM/AAAA 29/11/2019</p>
<p>PERIODICIDAD DE ACTUALIZACIÓN DE LA INFORMACIÓN:</p>	<p>MENSUAL</p>
<p>UNIDAD POSEEDORA DE LA INFORMACION - LITERAL a1):</p>	<p>COORDINACIÓN DE TALENTO HUMANO</p>
<p>RESPONSABLE DE LA UNIDAD POSEEDORA DE LA INFORMACIÓN DEL LITERAL a1):</p>	<p>DIEGO FABRICO NIVICELA ROBLES</p>
<p>CORREO ELECTRÓNICO DEL O LA RESPONSABLE DE LA UNIDAD POSEEDORA DE LA INFORMACIÓN:</p>	<p>diego.nivicela@olmedo.gob.ec</p>
<p>NÚMERO TELEFÓNICO DEL O LA RESPONSABLE DE LA UNIDAD POSEEDORA DE LA INFORMACIÓN:</p>	<p>(07) 2650066 EXTENSIÓN 114 (Número de teléfono y extensión)</p>